

SULIT

1249/1

1249/1
Sejarah
Kertas 1
Sept
2011
1 jam



JABATAN PELAJARAN NEGERI PERAK

PEPERIKSAAN PERCUBAAN
SIJIL PELAJARAN MALAYSIA
NEGERI PERAK 2011

SEJARAH

KERTAS 1

Satu jam

JANGAN BUKA KERTAS SOALAN INI SEHINGGA DIBERITAHU

1. *Kertas soalan ini mengandungi 40 soalan.*
2. *Jawab semua soalan.*
3. *Tiap-tiap soalan diikuti oleh empat jawapan, iaitu A, B, C dan D. Bagi setiap soalan, pilih satu jawapan sahaja. **Hitamkan** jawapan anda pada kertas jawapan objektif yang disediakan.*
4. *Jika anda hendak menukar jawapan, padamkan tanda yang telah dibuat. Kemudian hitamkan jawapan yang baru.*

Kertas soalan ini mengandungi 8 halaman bercetak

1 Senarai berikut merujuk kepada sistem tulisan dalam tamadun awal manusia

- Hieroglif
- Cuneiform
- Ideogram

Apakah peranan sistem tulisan tersebut?

- A Membasmi buta huruf
- B Mengukuhkan kedudukan raja
- C Menyebarkan ilmu pengetahuan
- D Meningkatkan taraf hidup

2 Maklumat berikut merujuk kepada undang-undang yang terdapat dalam tamadun Mesopotamia.

Kod Undang-Undang Hammurabi

Bagaimanakah undang-undang tersebut dapat dipatuhi oleh rakyat?

- A Amalan seharian
- B Hafalan oleh penduduk
- C Pamerkan di tempat awam
- D Serap dalam ajaran agama

3 Sekiranya anda seorang warganegara lelaki di Athens, anda layak menganggotai

- A Dewan Senat
- B Dewan Negara
- C Dewan Rakyat
- D Dewan Perhimpunan

4 Maklumat berikut merujuk kepada kaedah pertanian yang diamalkan pada zaman Dinasti Tang di China.

Sistem Tanaman Bergilir

Mengapakah sistem tersebut diamalkan?

- A Menjimatkan masa
- B Meminimumkan kos
- C Mengurangkan tenaga kerja
- D Mengekalkan kesuburan tanah

5 Pada zaman pemerintahan Raja Indravarman 1, kerajaan Angkor telah membina sistem pengairan yang mampu mengairi kawasan seluas 12.5 juta ekar.

Apakah kesan pembinaan tersebut?

- A Pertambahan kawasan petempatan
- B Kemajuan sistem pertanian pindah
- C Keperluan beras negara mencukupi
- D Pengeluaran hasil hutan berkurangan

SULIT

6 Senarai berikut merujuk kepada kerajaan maritim yang terdapat dalam tamadun awal Asia Tenggara

- Kedah Tua
- Srivijaya

Apakah persamaan kedua-dua kerajaan tersebut?

- A Mementingkan perluasan kuasa
- B Kawasan pertanian yang luas
- C Pusat pengajian agama Hindu
- D Ekonomi berasaskan perdagangan

7 Senarai berikut merujuk kepada ciri-ciri masyarakat Arab Jahiliah

- Mementingkan suku kaum
- Mengamalkan sistem kabilah

Apakah kesan amalan tersebut?

- A Kerajaan sering bertukar ganti
- B Kelemahan institusi keluarga
- C Kemunculan semangat assabiah
- D Kemerostan kegiatan perdagangan

8 Apakah pendekatan yang digunakan oleh Nabi Muhammad s.a.w ketika menyampaikan dakwah Islamiah?

- I Menunjukkan teladan yang baik
- II Memberikan ganjaran lumayan
- III Menguasai bidang perniagaan
- IV Membandingkan akhlak masyarakat

- A I dan II
- B I dan IV
- C II dan III
- D III dan IV

9 Senarai berikut merujuk kepada tokoh yang telah terlibat dalam perkembangan Islam.

- Amir bin Fuhairah
- Abdullah bin Arqat

Apakah sumbangan mereka?

- A Meneruskan dakwah ke Taif
- B Membebaskan golongan hamba
- C Merintis Perjanjian Hudaibiyah
- D Membantu Rasulullah berhijrah ke Madinah

10 Nabi Muhammad s.a.w. membuka semula Kota Makkah pada tahun 630 M.
Apakah kepentingan peristiwa tersebut?

- A Peningkatan ekonomi
- B Pertambahan penduduk
- C Penyebaran Islam meluas
- D Pengukuhan sistem kabilah

1249/1

**[Lihat sebelah
SULIT**

- 11 Apakah cabaran terbesar yang dihadapi umat Islam selepas kewafatan nabi Muhammad s.a.w.?
- Pemilihan bakal pemimpin
 - Perpecahan umat Islam
 - Penentangan orang Yahudi
 - Pemansuhan sistem khalifah

- 12 Baitulhikmah ditubuhkan semasa zaman pemerintahan Khalifah Harun al-Rasyid. Apakah peranan institusi tersebut?
- Menguruskan harta kerajaan
 - Menyelaraskan tugas khalifah
 - Menjalankan kegiatan penterjemahan
 - Mengendalikan perantaraan pegawai kerajaan

- 13 Jadual berikut merujuk kepada teori kedatangan Islam ke Asia Tenggara.

Tokoh	S.Q. Fatimi
Teori	Islam datang dari China

Apakah bukti yang mengukuhkan teori tersebut?

- Penggunaan tulisan jawi
 - Perkampungan di Sumatera Utara
 - Penemuan Batu Bersurat Terengganu
 - Pengislaman raja dalam karya tempatan
- 14 Apakah usaha kerajaan Johor-Riau menyebarkan Islam setelah kejatuhan Kesultanan Melayu Melaka?
- Bekerjasama dengan Siam
 - Berperang dengan Portugis
 - Mengukuhkan institusi raja
 - Meluaskan pengaruh Wali Songo
- 15 Senarai berikut merujuk kepada hasil kesusasteraan zaman Kesultanan Melayu Melaka

- | |
|---|
| <ul style="list-style-type: none"> • Hikayat Muhamad Ali Hanafiah • Hikayat Amir Hamzah |
|---|

Apakah kepentingan hasil kesusasteraan tersebut?

- Mengagungkan raja Melaka
 - Menggalakkan usaha dakwah
 - Menggalakkan semangat bekerja
 - Menaikkan semangat menentang musuh
- 16 Maklumat berikut merujuk kepada sebuah institusi yang diwujudkan pada zaman Kesultanan Melayu Melaka.

Baitulmal

Mengapakah institusi tersebut diperkenalkan?

- Menetapkan kadar cukai
- Menguruskan harta kerajaan
- Mengendalikan urusan pertabalan
- Menentukan bidang tugas pembesar

SULIT

17 Pada Zaman Pertengahan di Eropah, Gereja Katolik merupakan institusi yang amat berkuasa. Apakah aspek yang ditekankan oleh gereja tersebut?

- A Pengukuhan institusi keluarga
- B Pembelajaran ilmu akhirat
- C Penerokaan wilayah baru
- D Perpaduan rakyat jelata

18 Jadual berikut merujuk kepada perjanjian yang ditandatangani oleh Portugal dan Sepanyol

Tahun	Peristiwa
1494	Perjanjian Tordesillas

Mengapakah perjanjian tersebut ditandatangani?

- A Mengelakkan peperangan
- B Menentang pengaruh Islam
- C Memonopoli rempah ratus
- D Menguasai laluan perdagangan

19 Senarai berikut merujuk kepada cara kemasukan buruh India ke Tanah Melayu

- | |
|--|
| <ul style="list-style-type: none">• Majikan membiayai kos tambang buruh• Bekerja dalam tempoh 1 – 3 tahun |
|--|

Apakah cara kemasukan buruh tersebut?

- A Sistem Pengambilan Kakitangan
- B Sistem Tiket Kredit
- C Sistem Kangani
- D Sistem Kontrak

20 Mengapakah Rancangan Sekatan Stevenson diperkenalkan pada tahun 1922 di Tanah Melayu?

- A Menentukan penggunaan benih bermutu
- B Mengawal kejatuhan harga
- C Mengatasi masalah tenaga buruh
- D Memperkenalkan sistem perladangan

21 Apakah maksud imperialisme?

- A Pengenalan ekonomi moden
- B Penjajahan wilayah lain
- C Penyebaran budaya luar
- D Pembebasan kuasa politik

22 Sebelum kedatangan Perancis, sistem birokrasi Vietnam diketuai oleh golongan Mandarin. Golongan ini dipilih melalui

- A pungutan suara
- B peperiksaan
- C pilihan raya
- D perwarisan

1249/1

**[Lihat sebelah
SULIT**

23 Maklumat berikut merujuk kepada tindakan James Brooke di Sarawak pada tahun 1853.

Menghapuskan orang Iban di Sungai Skrang

Mengapakah beliau bertindak sedemikian?

- A Menganggap penduduk sebagai lanun.
- B Membalas serangan penduduk tempatan.
- C Mengurangkan pengaruh pemimpin tempatan
- D Mendapatkan hak memungut cukai.

24 Apakah idea yang diperjuangkan oleh Kaum Muda pada abad ke-20 di Tanah Melayu?

- A Pengukuhan institusi beraja
- B Penubuhan syarikat kerjasama
- C Pembentukan negara yang merdeka
- D Penekanan terhadap kemajuan dunia

25 Apakah yang menentukan kuasa seseorang raja dalam kerajaan Melayu tradisional?

- A Kesetiaan rakyat
- B Kekuatan tentera
- C Kegiatan ekonomi
- D Kekayaan harta bumi

26 Apakah sumbangan Sultan Muhammad II terhadap sistem pentadbiran di Kelantan?

- A Membentuk Sistem Jemaah Menteri
- B Memperkenalkan perlembagaan negeri
- C Mengasaskan sistem pemerintahan beraja.
- D Melantik kerabat diraja mengetuai pentadbiran

27 Rajah berikut merujuk kepada akhbar yang terlibat dalam penentangan terhadap Malayan Union.

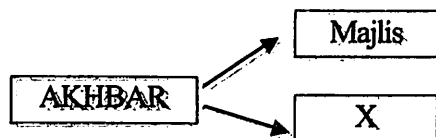

Apakah X?

- A Neraca
- B Al Imam
- C Lidah Benar
- D Utusan Melayu

28 Maklumat berikut merujuk kepada prinsip kewarganegaraan dalam Perjanjian Persekutuan Tanah Melayu 1948.

Kerakyatan jus soli telah diberi kepada rakyat Raja Melayu dan Rakyat British.

Apakah yang dimaksudkan dengan rakyat Raja Melayu?

- A Berketurunan Raja-Raja Melayu
- B Menetap di negeri naungan British
- C Mereka yang tinggal di Negeri-Negeri Selat
- D Orang Melayu yang lahir di sesebuah Negeri Melayu

- 29 Gerakan anti-penyerahan di Sarawak pada tahun 1940-an mengalami kegagalan. Mengapakah keadaan ini berlaku?
- A Pemimpin tidak bersatu
 - B Penduduk tidak berpendidikan
 - C Pengeluaran surat amaran British
 - D Penduduk menggunakan kekerasan
- 30 British telah memperkenalkan Sistem Ahli di Tanah Melayu pada tahun 1951. Apakah kepentingan sistem tersebut?
- A Mengukuhkan kuasa politik penjajah
 - B Melatih penduduk dalam pentadbiran
 - C Memulihkan kuasa pembesar Melayu
 - D Menjamin hak istimewa orang Melayu
- 31 Mengapakah Parti Kemerdekaan Malaya (IMP) gagal mendapat sambutan dari kaum Cina, India dan kaum lain di Tanah Melayu?
- A Bimbang perniagaan mereka terjejas
 - B Tidak berminat dalam kegiatan politik
 - C Perpaduan terlalu asing kepada mereka
 - D Tidak bersetuju dengan perjuangan parti
- 32 Mengapakah Suruhanjaya Reid ditubuhkan pada tahun 1956?
- A Menjayakan pembentukan Malaysia
 - B Menentukan bakal pemerintah negara
 - C Mewujudkan pakatan murni pelbagai kaum
 - D Menggubal perlembagaan Persekutuan Tanah Melayu
- 33 Mengapakah British bersetuju dengan cadangan pembentukan Malaysia?
- A Menyekat pengaruh komunis
 - B Mewujudkan pasaran yang luas
 - C Mengukuhkan kedudukan politik British
 - D Menjamin bekalan bahan mentah berterusan
- 34 Maklumat berikut merujuk kepada tuntutan Sabah dan Sarawak sebelum menyertai gagasan Malaysia.
- Perkara 20
- Mengapakah tuntutan ini penting?
- I Kuasa autonomi dalam bidang ekonomi
 - II Menjaga kebajikan pribumi
 - III Memastikan identiti penduduk terpelihara
 - IV Sarawak diberi kemerdekaan terlebih dahulu
- A I dan II
 - B I dan IV
 - C II dan III
 - D III dan IV

35 Mengikuti sistem pilihan raya di Malaysia, seseorang yang diistiharkan muflis tidak layak

- A menjadi calon pilihan raya
- B mendaftar sebagai pengundi
- C menyertai sebarang parti politik
- D menjalankan kempen pilihan raya

36 Maklumat berikut merujuk kepada konsep pengasingan kuasa dalam sistem kerajaan persekutuan di Malaysia.

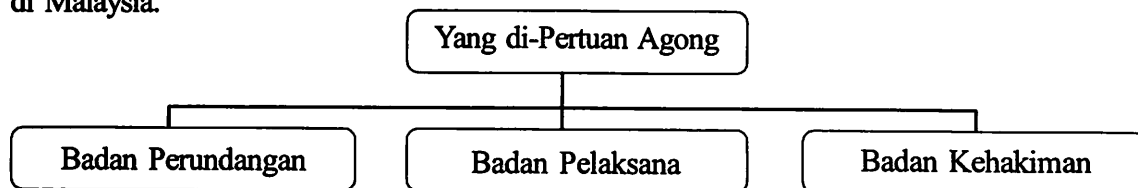

Mengapakah konsep tersebut diwujudkan?

- A Mengelak pembolotan kuasa
- B Menstabilkan pentadbiran negara
- C Memajukan sistem ekonomi persekutuan
- D Memudahkan proses penggubalan undang-undang

37 Mengapakah Dasar Penswastaaan diperkenalkan pada bulan Mac 1983?

- A Mengurangkan beban kewangan kerajaan
- B Menghapuskan kemiskinan luar bandar
- C Merapatkan jurang ekonomi penduduk
- D Melambangkan identiti tempatan

38 Apakah faedah yang diperoleh daripada Temasya Sukan Malaysia (SUKMA)?

- A Melahirkan semangat kenegerian
- B Meningkatkan kegiatan ekonomi
- C Mengeratkan perpaduan antara kaum
- D Mewujudkan masyarakat berbudaya penyayang

39 Senarai berikut merujuk kepada pakatan negara-negara Eropah pada awal abad ke-20

- Perikatan Kuasa Tengah
- Pakatan Bertiga

Pakatan ini telah menyebabkan berlakunya

- A Perang Dunia Pertama
- B Perang Dunia Kedua
- C Perang Saudara
- D Perang Dingin

40 Pergerakan Negara-negara Berkecuali (NAM) ditubuhkan pada September 1961. Apakah matlamat pergerakan tersebut?

- A Menyaingi ekonomi negara maju
- B Mengekalkan keamanan dunia
- C Mewujudkan pasaran tanpa sempadan
- D Menyelesaikan pertelingkahan antara negara