

1249/2
Sejarah
Kertas 2
Sept 2011
2½ jam

NO. KAD PENGENALAN

--	--	--	--	--	--	--	--	--	--	--	--	--	--	--	--	--	--	--	--

ANGKA GILIRAN

--	--	--	--	--	--	--	--	--	--	--	--



JABATAN PELAJARAN NEGERI PERAK

PEPERIKSAAN PERCUBAAN
SIJIL PELAJARAN MALAYSIA
NEGERI PERAK 2011

SEJARAH

KERTAS 2

Dua jam tiga puluh minit

JANGAN BUKA KERTAS SOALAN INI SEHINGGA DIBERITAHU

1. Tulis nombor kad pengenalan dan angka giliran anda pada petak yang disediakan
2. Kertas soalan ini mengandungi dua bahagian iaitu **Bahagian A dan Bahagian B.**
3. Jawab semua soalan daripada **Bahagian A** dan **tiga soalan** daripada **Bahagian B.**
4. Jawapan **Bahagian A** hendaklah ditulis pada ruang yang disediakan dalam kertas soalan.
5. Jawapan bagi **Bahagian B** hendaklah ditulis dalam buku jawapan yang dibekalkan oleh Pengawas Peperiksaan, Sekiranya buku jawapan tidak mencukupi, Sila dapatkan helaian tambahan daripada Pengawas peperiksaan.
6. Ceraikan **Bahagian B** daripada kertas soalan ini. Ikat buku jawapan bersama-sama kertas soalan ini dan serahkan kepada Pengawas Peperiksaan pada akhir peperiksaan.
7. Markah yang diperuntukkan bagi setiap soalan atau ceraian soalan ditunjukkan dalam kurungan.

Untuk Kegunaan Pemeriksa			
Kod Pemeriksa			
Bahagian	Soalan	Markah penuh	Markah diperoleh
A	1	10	
	2	10	
	3	10	
	4	10	
B	5	20	
	6	20	
	7	20	
	8	20	
	9	20	
Jumlah		100	

Kertas soalan ini mengandungi 7 halaman bercetak dan 1 halaman tidak bercetak.

[Lihat sebelah
SULIT

1 Masyarakarat Asia Tenggara mula menerima dan mengamalkan pengaruh kebudayaan Hindu Buddha sejak abad ketiga lagi.

Jawab semua soalan

Bahagian A
[40 markah]

(a) Nyatakan dua cara pengaruh Hindu Buddha disebarkan ke Asia Tenggara

- (i)
- (ii)

[2 markah]

(b) Senaraikan dua pengaruh Hindu Buddha dalam bidang pentadbiran kerajaan-kerajaan awal di Asia Tenggara

- (i)
- (ii)

[2 markah]

(c) Apakah kepentingan candi kepada kerajaan awal di Asia Tenggara ?

- (i)
- (ii)

[2 markah]

(d) Nyatakan peranan bahasa sanskrit dalam kehidupan masyarakat di Asia Tenggara?

- (i)
- (ii)

[2 markah]

(e) Pada pendapat anda, bagaimanakah generasi muda kini dapat mempertahankan kebudayaan kebangsaan daripada pengaruh budaya luar?

- (i)
- (ii)

[2 markah]

2 Nabi Muhammad s.a.w. telah menandatangani perjanjian Aqabah Pertama dan Perjanjian Aqabah Kedua dengan suku Arab sebelum berhijrah ke Madinah

(a) Namakan **dua** suku Arab yang menandatangani perjanjian tersebut

(i)

(ii)

[2 markah]

(b) Nyatakan **dua** isi perjanjian Aqabah Pertama

(i)

(ii)

[2 markah]

(c) Senaraikan **dua** isi perjanjian Aqabah Kedua

(i)

(ii)

[2 markah]

(d) Berikan **dua** kesan daripada perjanjian tersebut.

(i)

(ii)

[2 markah]

(e) Pada pendapat anda, apakah iktibar yang boleh diperolehi daripada peristiwa perjanjian tersebut?

(i)

(ii)

[2 markah]

3 Menjelang abad ke-20, terdapat pelbagai persatuan Melayu muncul bagi membincangkan masalah dan persoalan bangsa Melayu

(a) Nyatakan **dua** contoh persatuan Melayu yang telah ditubuhkan di Tanah Melayu

(i)

(ii)

[2 markah]

(b) Apakah matlamat perjuangan persatuan Melayu di Sarawak?

(i)

[1 markah]

(c) Senaraikan **dua** usaha yang telah dilakukan oleh Kesatuan Melayu Muda untuk mencapai matlamat politiknya

(i)

(ii)

[2 markah]

(d) Berikan **dua** isu yang dibincangkan persatuan-persatuan tersebut pada ketika itu

(i)

(ii)

[2 markah]

(e) Pada pendapat anda, mengapakah orang Melayu pada masa itu digalakkan menubuhkan persatuan?

(i)

(ii)

(iii)

[3 markah]

4 Rajah berikut merujuk kepada usaha ke arah pembentukan perpaduan kaum di Malaysia

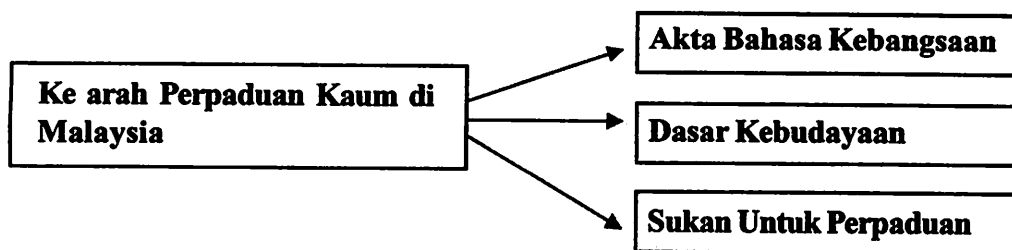

(a) Senaraikan usaha kerajaan untuk memartabatkan bahasa Melayu sebagai bahasa kebangsaan.

(i)

(ii)

[2 markah]

(b) Apakah tujuan Dasar Kebudayaan Kebangsaan digubal?

(i)

(ii)

[2 markah]

(c) Apakah tujuan aktiviti sukan digalakkan oleh kerajaan?

(i)

(ii)

[2 markah]

(d) Mengapakah perpaduan penting kepada masyarakat di negara kita?

(i)

(ii)

[2 markah]

(e) Sebagai seorang pelajar, bagaimanakah semangat perpaduan dapat dipupuk melalui aktiviti kokurikulum di sekolah?

(i)

(ii)

[2 markah]

Bahagian B
[60 markah]

Jawab **tiga** soalan sahaja

- 5 Sebelum kedatangan Barat, masyarakat Melayu telah mengamalkan sistem pentadbiran dan politik yang dipengaruhi oleh Islam.
- (a) Nyatakan pengaruh Islam dalam sistem pentadbiran dan politik di Tanah Melayu. [8 markah]
- (b) Bagaimanakah raja mengukuhkan kedudukan baginda dalam pemerintahan? [6 markah]
- (c) Sebagai seorang rakyat Malaysia, mengapakah kita perlu mempertahankan beraja di negara kita? [6 markah]
- 6 Kemasukan buruh asing secara besar-besaran dari China dan India ke Tanah Melayu bermula sejak kurun ke-19.
- (a) Jelaskan sebab-sebab kedatangan imigran Cina dan India ke Tanah Melayu [6 markah]
- (b) Terangkan cara kemasukan buruh asing ke Tanah Melayu
- i. Buruh dari China. [4 markah]
- ii. Buruh dari India [4 markah]
- (c) Pada pendapat anda, apakah kesan kehadiran buruh asing ke Tanah Melayu pada ketika itu? [6 markah]
- 7 Imperialisme Barat telah memperkenalkan beberapa perubahan dalam sistem politik di negara-negara Asia Tenggara.
- (a) Nyatakan perubahan-perubahan yang diperkenalkan mereka. [6 markah]
- (b) Jelaskan kesan pelaksanaan sistem birokrasi Barat terhadap pemerintahan tradisional negara-negara di Asia Tenggara? [8 markah]
- (c) Pada pendapat anda, mengapakah kuasa Barat memperkenalkan perubahan-perubahan tersebut? [6 markah]

KERTAS SOALAN TAMAT

- (a) Apakah faedah yang diperolehi Malaysia apabila menganggotai Pertubuhan Komanwel? [7 markah]
- (b) Jelaskan sumbangan Malaysia dalam pertubuhan OIC. [8 markah]
- (c) Berikan cadangan anda untuk meningkatkan keberkesanan hubungan negara dengan seseorang negara yang lain. [5 markah]

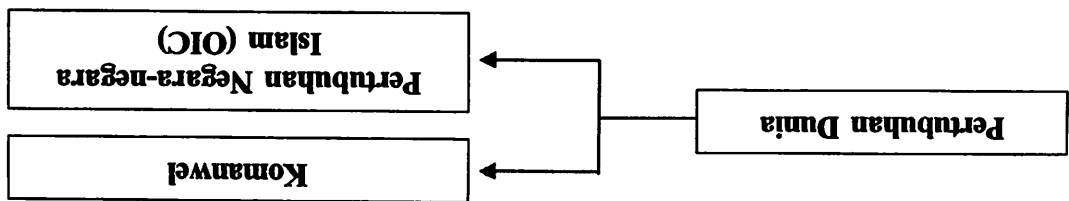

9 Rajah 1 menunjukkan pertubuhan dunia yang dianggotai oleh Malaysia.

- (a) Jelaskan peranan Suruhanjaya Reid. [6 markah]
- (b) Nyatakan kandungan Perjanjian Persekutuan Tanah Melayu 1957? [8 markah]
- (c) Pada pendapat anda, mengapakah kita mesti menghargai kemerdekaan yang telah kita capai selama ini? [6 markah]

