

NAMA:..... NO. ANGKA GILIRAN:.....

Pendidikan
Moral
1225/1
September
2008
2½ jam

PEPERIKSAAN PERCUBAAN
SIJIL PELAJARAN MALAYSIA
NEGERI PERAK
2008

PENDIDIKAN MORAL

Dua jam tiga puluh minit

JANGAN BUKA KERTAS SOALAN INI SEHINGGA DIBERITAHU

1. *Kertas soalan ini mengandungi dua bahagian: Bahagian A mengandungi 8 soalan berstruktur dan Bahagian B mengandungi 3 soalan esei.*
2. **Bahagian A dan B:** *Tulis jawapan di ruangan yang disediakan dalam kertas soalan ini.*
3. *Calon dikehendaki menjawab semua soalan dalam Bahagian A dan pilih dua soalan daripada Bahagian B. Jawapan mestilah berlandaskan nilai-nilai moral yang tersenarai dalam sukatan pelajaran Pendidikan Moral.*

Untuk Kegunaan Pemeriksa		
Bahagian	Soalan	Markah
A	1	
	2	
	3	
	4	
	5	
	6	
	7	
	8	
B	9	
	10	
	11	
	JUMLAH	

Calon dikehendaki menyerahkan kertas soalan ini kepada pengawas peperiksaan sebaik sahaja peperiksaan selesai.

Kertas soalan ini mengandungi 18 halaman bercetak dan 2 halaman tidak bercetak.

Bahagian A

[80 markah]

Jawab semua soalan.

1.



“Antara latihan yang perlu saya jalani di Pusat Latihan Yuri Gagarin, Star City, Rusia sebelum berlepas ke Stesen Angkasa Lepas Antarabangsa (ISS) ialah selama seminggu saya dicampak ke Laut Hitam untuk menjalani latihan ikhtiar hidup. Saya juga mengikuti latihan rutin berenang dan berjoging sejauh lima kilometer setiap hari.”

*Dr. Sheikh Muszaphar Shukor,
angkasawan pertama negara.*

(a) Nyatakan **dua** nilai yang diamalkan oleh Dr. Sheikh Muszaphar Shukor dalam menjayakan misinya sebagai seorang angkasawan.

(i)

(ii)

[2 markah]

(b) Berikan **maksud** salah satu nilai yang diberikan dalam jawapan 1 (a).

.....
.....
.....
.....
.....
.....

[2 markah]

(c) Nyatakan **dua** faedah penerokaan angkasa lepas kepada negara kita.

(i)

(ii)

[2 markah]

[Lihat sebelah

SULIT

(d) Jelaskan usaha-usaha yang patut anda lakukan sekiranya ingin menjejaki kejayaan yang dicapai oleh Dr. Sheikh Muszaphar Shukor.

.....
.....
.....
.....
.....
.....

[4 markah]

2.

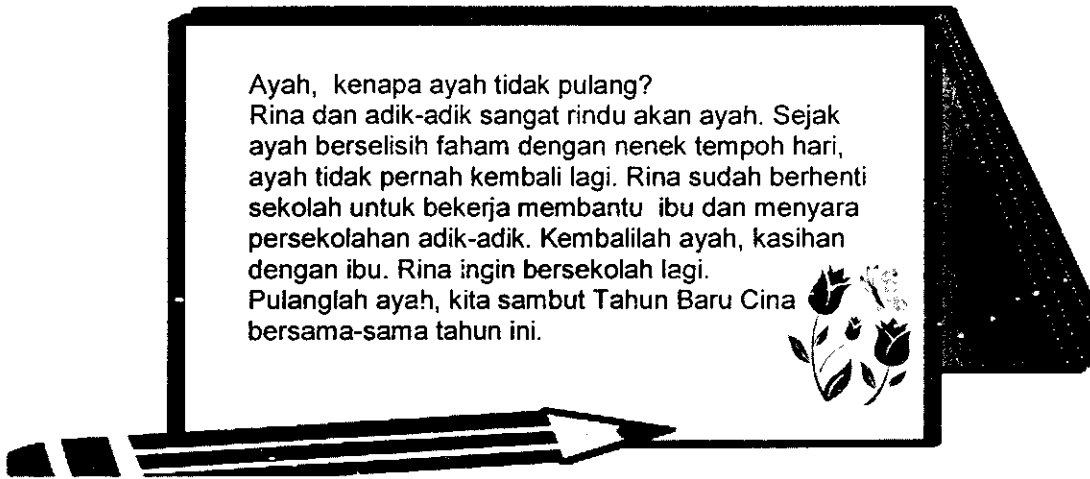

Catatan di atas adalah luahan hati Rina terhadap ayahnya.

(a) Jelaskan **dua** nilai yang harus diamalkan oleh ayah Rina.

(i)
.....
.....
.....

(ii)
.....
.....
.....

[4 markah]

(b) Terangkan **satu** kewajipan yang mesti dilaksanakan oleh ayah Rina sebagai ketua keluarga.

.....
.....
.....

[2 markah]

(c) Jelaskan **satu** cara anda boleh membantu Rina.

.....
.....
.....

[2 markah]

(d) Ramalkan kesan negatif sekiranya Rina tidak dapat meneruskan persekolahannya.

.....
.....
.....

[2 markah]

3.



Dianggarkan bahawa banyak spesies haiwan dan tumbuhan tidak boleh hidup apabila perubahan iklim berlaku. Kajian menunjukkan bahawa 15 – 37 % daripada 1103 sampel tanaman dan haiwan akan pupus menjelang 2050 akibat pemanasan global.

National Geographic News, 2004

(a) Terangkan **dua** nilai yang patut diamalkan oleh penduduk dunia untuk menangani masalah pemanasan global.

(i)
.....
.....

Dapatkan Skema jawapan di www.banksoalanspm.com

- (ii)
-
-
- [4 markah]

(b) Nyatakan **dua** punca berlakunya pemanasan global.

- (i)
-
-
- (ii)
-
-
- [2 markah]

(c) Berikan **dua** kesan buruk terhadap alam sekitar sekiranya darjah pemanasan suhu dunia terus meningkat.

- (i)
-
- (ii)
-
- [2 markah]

(d) Kita boleh membantu dalam menangani pemanasan global. Berikan **dua** cara.

- (i)
- (ii)
- [2 markah]

4.

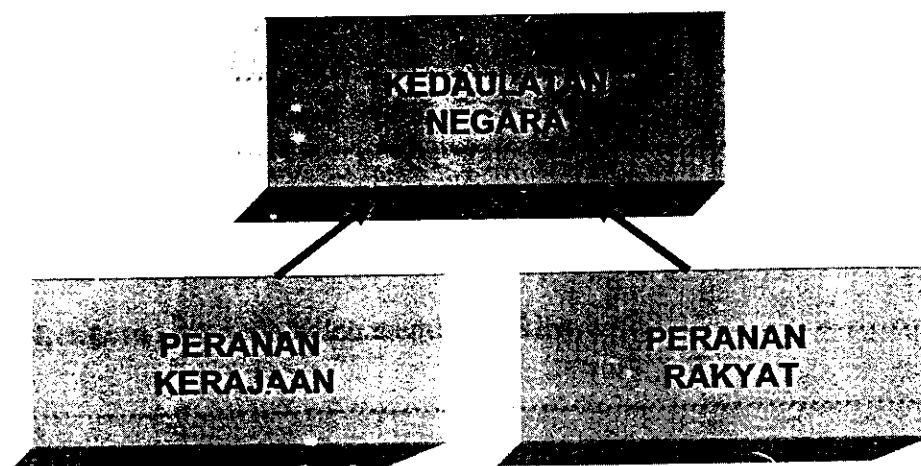

- (a) Untuk mengekalkan kedaulatan negara, rakyat perlu memainkan peranan masing-masing.
Jelaskan **dua** nilai yang perlu diamalkan oleh rakyat

(i)

.....

.....

(ii)

.....

.....

[4 markah]

- (b) Untuk merealisasikan matlamat Wawasan 2020, rakyat perlu memiliki minda kelas pertama. Berikan **dua** alasan perlunya memiliki minda kelas pertama.

(i)

.....

(ii)

.....

[2 markah]

- (c) Nyatakan **dua** peranan rakyat untuk mengekalkan kedaulatan negara.

(i)

.....

(ii)

.....
[2 markah]

- (d) Antara langkah kerajaan untuk mendaulatkan negara adalah dengan memperkasakan pertahanan negara. Berikan **dua** usaha kerajaan ke arah tersebut.

.....
.....
.....
.....

[2 markah]

5.

Sambutan Hari Pekerja peringkat kebangsaan diadakan pada 1 Mei setiap tahun untuk menghargai golongan pekerja negara ini. Sambutan ini dirasmikan oleh Perdana Menteri dan dihadiri oleh wakil-wakil jemaah menteri, pemimpin-pemimpin kesatuan sekerja dan golongan pekerja pelbagai sektor.



Soalan berikut berdasarkan pernyataan di atas.

- (a) Berikan **dua** nilai yang berkaitan dengan sambutan tersebut.

(i)

(ii)

[2 markah]

- (b) Nyatakan **tiga** cara kerajaan menghargai pekerja yang memberikan perkhidmatan yang cemerlang.

(i)

(ii)

(iii)

[3 markah]

- (c) Apakah undang-undang negara yang telah digubal untuk menjaga kepentingan pekerja?

.....
[1 markah]

- (d) Berikan **dua** sebab pentingnya memberi perlindungan terhadap hak-hak pekerja.

- (i)

- (ii)

[2 markah]

- (e) Sekiranya berlaku pertikaian antara pekerja dengan majikan, nyatakan **dua** agensi yang boleh membantu.

- (i)

- (ii)

[2 markah]

6.

Kecurian barangan berasaskan besi yang terpakai atau lebih dikenali sebagai barangan lusuh dan ada pula yang menyebutnya sebagai besi buruk semakin meruncing. Pencuri barangan tersebut kini semakin berani mencuri logam yang lebih bermutu seperti kabel elektrik dan kabel telefon.

Soalan berikut berdasarkan pernyataan di atas.

- (a) Huraikan **satu** nilai yang sepatutnya diamalkan oleh mereka yang melakukan jenayah tersebut.

.....

.....

.....

[3 markah]

(b) Nyatakan tindakan yang boleh dilakukan oleh pihak berikut untuk menangani gejala tersebut:

(i) Polis

.....

.....

[1 markah]

(ii) Masyarakat

.....

.....

[1 markah]

(c) Terangkan **dua** kesan buruk yang akan dialami oleh mereka yang mencuri kabel elektrik.

(i)

.....

.....

.....

(ii)

.....

.....

.....

[4 markah]

(d) Nyatakan sebab kegiatan mencuri kabel elektrik perlu dibanteras.

.....

.....

[1 markah]

Dapatkan Skema jawapan di www.banksoalanspm.com

7.

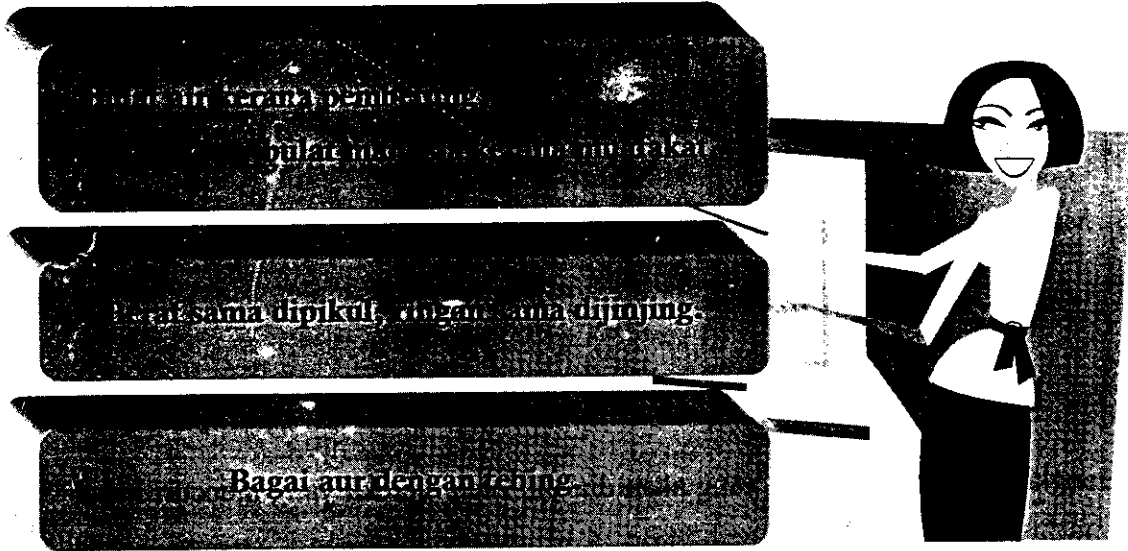

(a) Jelaskan **dua** nilai yang dapat dihayati daripada peribahasa di atas.

(i)
.....
.....

(ii)
.....
.....

[4 markah]

(b) Nyatakan **dua** kebaikan apabila kita hidup bersatu padu.

(i)
.....

(ii)
.....

[2 markah]

(c) Nyatakan **dua** aktiviti yang boleh dilakukan untuk mengeratkan hubungan kaum.

(i)
.....

(ii)

.....

[2 markah]

(d) Untuk mewujudkan negara Malaysia yang maju dan bersatu padu, kerajaan telah menggariskan beberapa cabaran dalam Wawasan 2020.

(i) Berapakah jumlah cabaran tersebut?

.....

[1 markah]

(ii) Berikan salah satu daripada cabaran tersebut.

.....

.....

[1 markah]

8. Joe : Bob, jom teman aku beli telefon bimbit.
- Bob : Aku tak naklah. Aku banyak kerja. Lagipun, aku tak ada duit.
- Joe : Ala, kau ini.... Jomlah, aku belikan satu untuk kau. Aku baru dapat duit biasiswa.
- Bob : Tadi kau beritahu cikgu, kau nak ambil duit biasiswa untuk beli buku rujukan. Kenapa nak beli telefon bimbit pula?

Soalan berikut berdasarkan dialog di atas.

(a) Sebagai pelajar, Joe harus menggunakan wang biasiswa secara berhemah. Jelaskan **dua** nilai yang patut diamalkannya.

(i)

.....

.....

(ii)

.....

.....

[4 markah]

Dapatkan Skema jawapan di www.banksoalansspm.com

(b) Terangkan **dua** nilai yang ditunjukkan oleh pihak kerajaan dengan memberikan biasiswa kepada pelajar yang keluarganya kurang berkemampuan.

(i)
.....
.....

(ii)
.....
.....

[4 markah]

(c) Nyatakan **dua** tindakan yang akan dikenakan terhadap Joe sekiranya dia meneruskan hasratnya untuk membeli telefon bimbit.

.....
.....
.....

[2 markah]

Dapatkan Skema jawapan di www.banksoalanspm.com

Bahagian B

[20 markah]

Jawab dua soalan sahaja.

- 9. Kerajaan telah menetapkan bahawa setiap pertubuhan yang hendak mengadakan perhimpunan awam mesti mendapat permit daripada pihak berkuasa. Perhimpunan ini tidak boleh menyentuh isu-isu sensitif yang boleh menyinggung perasaan pelbagai kaum yang menganuti pelbagai agama di negara ini.

Bincangkan nilai-nilai yang perlu dipatuhi oleh pihak yang mengadakan perhimpunan awam. Jawapan anda mesti disokong dengan penerangan dan contoh.

[10 markah]

.....

.....

.....

.....

.....

.....

.....

.....

.....

.....

.....

.....

.....

.....

.....

.....

.....

.....

.....

.....

.....

.....

.....

Dapatkan Skema jawapan di www.banksoalanspm.com

10.

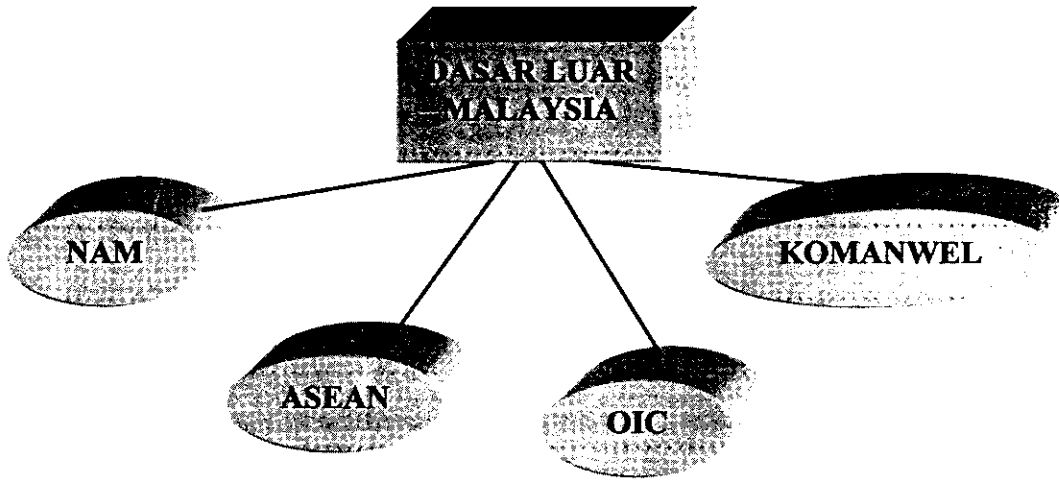

Bincangkan nilai-nilai yang menjadi asas dalam menentukan dasar luar negara kita sehingga dapat menjalin hubungan baik dengan semua negara di dunia. Jawapan anda mesti disokong dengan penerangan dan contoh.

[10 markah]

.....

.....

.....

.....

.....

.....

.....

.....

.....

.....

.....

.....

.....

.....

.....

.....

.....

.....

.....

.....

.....

.....

.....

.....

Dapatkan Skema jawapan di www.banksoalanspm.com

**KEMUDAHAN-KEMUDAHAN YANG TERDAPAT
DI TEMPAT REHAT DI SEPANJANG LEBUH RAYA
UNTUK KESELESAAN PENGGUNA**

- TEMPAT MAKAN
- PONDOK REHAT
- BILIK MANDI DAN TANDAS
- TANDAS KHAS UNTUK ORANG KURANG UPAYA
- PETI ADUAN PENGGUNA

Berdasarkan pernyataan di atas, bincangkan nilai-nilai yang diamalkan oleh pihak pengurusan lebuhraya. Jawapan anda mesti disokong dengan penerangan dan contoh. [10 markah]

.....

.....

.....

.....

.....

.....

.....

.....

.....

.....

.....

.....

.....

.....

.....

.....

.....

.....

.....

.....

.....

.....

.....

Dapatkan Skema jawapan di www.banksoalanspm.com