



**PEJABAT PELAJARAN
DAERAH GOMBAK**

**PEPERIKSAAN
PERCUBAAN
SIJIL PELAJARAN MALAYSIA
Bahasa Melayu
Kertas 1
Ogos 2009**

1103/1

2 ¼ jam

Dua jam lima belas minit

JANGAN BUKA KERTAS SOALAN INI SEHINGGA DIBERITAHU

1. *Kertas soalan ini mengandungi dua bahagian: **Bahagian A, dan Bahagian B.***
2. *Jawab soalan **Bahagian A** dan satu soalan daripada **Bahagian B.***
3. *Jawapan anda hendaklah ditulis dalam buku jawapan yang disediakan. Sekiranya buku jawapan tidak mencukupi, sila dapatkan helaian tambahan daripada pengawas peperiksaan.*
4. *Jawapan boleh ditulis dalam tulisan Rumi dan Jawi.*

Kertas soalan ini mengandungi 3 halaman bercetak dan 1 halaman tidak bercetak

**[Lihat sebelah]
SULIT**

02/2 @ 2009 Hak Cipta Bm Daerah Gombak

Dapatkan skema Jawapan di Laman

www.banksoalanspm.com

Bahagian A

[Masa dicadangkan: 45 minit]

[30 markah]

Gambar di bawah menunjukkan ciri-ciri remaja berwawasan. Huraikan pendapat anda tentang ciri-ciri remaja yang berwawasan. Panjangnya huraian hendaklah antara 200 hingga 250 patah perkataan.

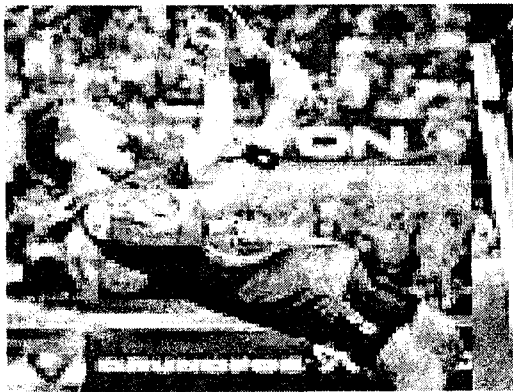
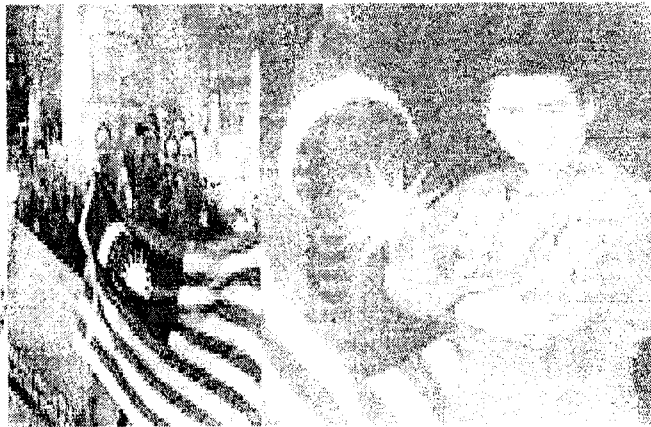
REMAJA BERWAWASAN**Menuntut ilmu tanpa jemu****Menaikkan imej negara****Berdaya Saing****Sentiasa berusaha
mencapai kejayaan**

Bahagian A

[Masa dicadangkan: 45 minit]

[30 markah]

Gambar di bawah menunjukkan ciri-ciri remaja berwawasan. Huraikan pendapat anda tentang ciri-ciri remaja yang berwawasan. Panjangnya huraian hendaklah antara 200 hingga 250 patah perkataan.

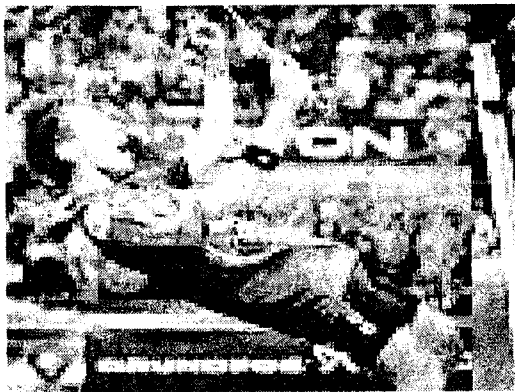
REMAJA BERWAWASAN**Menuntut ilmu tanpa jemu****Menaikkan imej negara****Berdaya Saing****Sentiasa berusaha
mencapai kejayaan**

SULIT

Bahagian B*[Masa dicadangkan: 1 jam 30 minit]**[100 markah]*

Pilih **satu** daripada soalan di bawah dan tulis sebuah karangan yang panjangnya **lebih daripada 350 patah perkataan**.

1. Program Latihan Khidmat Negara (PLKN) merupakan strategi kerajaan untuk pembangunan sahsiah remaja.

Jelaskan faedah-faedah yang diperolehi melalui penyertaan remaja dalam program tersebut.

2. Kenaikan harga barangan semakin membebankan pengguna terutama keluarga yang berpendapatan rendah.

Huraikan peranan keluarga dalam menghadapi masalah kenaikan harga barangan.

3. Seorang sahabat pena anda telah menulis surat kepada anda untuk mengetahui usaha-usaha yang dilakukan untuk menarik minat pelancong berkunjung ke Malaysia.

Balas surat sahabat anda selengkapnya.

4. Pemanasan global yang berlaku dapat diatasi secara berkesan melalui kerjasama negara-negara dunia.

Bincangkan sumbangan Malaysia dalam mengatasi masalah pemanasan global.

5. Anda telah membaca sebuah novel yang sangat menarik dan meninggalkan kesan yang mendalam.

Berikan ulasan anda tentang novel tersebut.

KERTAS SOALAN TAMAT

1103/1

SULIT

Dapatkan skema Jawapan di Laman

www.banksoalanspm.com